JEUNE PUBLIC

Rock-O-Rico

Grande-Bretagne 1991 (reprise 2018). Un film d'animation de Don Bluth

Chantecler, le coq le plus rock des fifties, a oublié de chanter un matin, mais le soleil s'est quand même levé. Ridiculisé, il quitte la ferme, à la grande joie de Grand Duc le hibou, qui va bientôt pouvoir faire régner les ténèbres éternelles. Il faut que Chantecler revienne !

Deadpool 2 -12

États-Unis 2018. Un film d'action de David Leitch avec Ryan Reynolds, Josh Brolin, Morena Baccarin…

L'insolent mercenaire de Marvel remet le masque ! Plus grand, plus-mieux, et occasionnellement les fesses à l'air, il devra affronter un Super-Soldat dressé pour tuer, repenser l'amitié, la famille, et ce que signifie l'héroïsme – tout en bottant cinquante nuances de culs, car comme chacun sait, pour faire le Bien, il faut parfois se salir les doigts.

Jurassic World : Fallen Kingdom

États-Unis 2018. Un film d'aventure de Juan Antonio Bayona avec Chris Pratt, Bryce Dallas Howard, Nick Robinson… Durée : 2h05

Isla Nublar a été abandonnée par les humains alors que les dinosaures survivants sont livrés à eux-mêmes dans la jungle. Lorsque le volcan inactif de l'île commence à rugir, Owen et Claire s'organisent pour sauver les dinosaures restants de l'extinction.

TOUS LES MARDIS AU CINEMA

Dans la limite des places disponibles.

Pour connaitre le nombre de places offertes, rendez-vous sur www.cineday.orange.fr/cineday

Orange Cinéday — 1 PLACE ACHETÉE = 1 PLACE OFFERTE

TARIFS

- Abonnements (10 places valables 1 an) **55**€ au premier achat / **53**€ la recharge
- Jeunes de moins de 14 ans : **4,50**€ sur présentation d'un justificatif
- Ecran Enchanté : **3,70**€ pour tous
- Réduit : **5,70**€ le mercredi et à 18h du lundi au vendredi (sauf jours fériés)
- Dimanche matin : **4,70**€
- Normal : **6,70**€ / Groupes (nous contacter)
- Film en 3D : **1** € de supplément par place pour tous les tarifs

Nous prenons les cartes bleues, les chèques vacances, le Pass Région, le Pass Culture, les cinéchèques, les tickets GRAC

Page FACEBOOK du cinéma

NOUVEAU site internet du cinéma **http://cinemeyzieu.fr**

Achat des places en ligne, détails des animations proposées…

20 au 26 juin	Mer 20	Jeu 21	Ven 22	Sam 23	Dim 24	Lun 25	Mar 26
LE DOUDOU (3D) **SORTIE NATIONALE**	15h 20h30	18h 20h30	18h 20h30	15h 18h 21h	11h 15h 20h30	18h	18h 20h30
COMMENT TUER SA MÈRE	15h	18h 20h30	18h 20h30	18h 21h	11h 18h 20h30	18h 20h30	18h
JURASSIC WORLD: FALLEN KINGDOM	20h		18h 20h	15h 18h	15h 17h30 20h	20h	20h
TROIS VISAGES (VO)	20h30	18h 20h30			18h	18h 20h30	18h 20h30
IMMERGÉES **AVANT-PREMIÈRE**				20h30*			
ROCK-O-RICO	15h			15h	11h 15h		

*Séance ciné-rencontre en présence du réalisateur, Mr Thomas Symonds.

27 juin au 3 juillet	Mer 27	Jeu 28	Ven 29	Sam 30	Dim 1er	Lun 2	Mar 3
LES AFFAMÉS **SORTIE NATIONALE**	15h 20h30	18h 20h30	18h 20h30	15h 18h 21h	11h	18h 20h30	15h 18h 20h30
LES INDESTRUCTIBLES 2 **AVANT-PREMIÈRE**			20h				
JURASSIC WORLD: FALLEN KINGDOM				20h30	15h 20h	20h	20h
L'OPÉRA DU BOUT DU MONDE (VO) (3D)		20h**					
JE VAIS MIEUX (3D)				15h	11h 15h 18h 20h30	15h	
LE CERCLE LITTÉRAIRE DE GUERNESEY	15h 20h		18h			15h 20h	15h 18h
DEADPOOL 2				20h30	11h 18h 20h		20h
BÉCASSINE!	15h 20h30	18h	20h30	15h 18h	15h	15h 18h	15h 18h
UNE ANNÉE POLAIRE (VO)		18h 20h30	18h	18h	18h	18h	

**Soirée Ciné-Madagascar organisée avec Ciné-Passion et Avenir Bevato.
Tarif unique : 4,60€ par personne.**

FETE DU CINÉMA du 1er au 4 juillet - Tarif unique de 4€ par personne.

Prochainement

Les titres de films et horaires annoncés dans le présent document le sont sous réserve.
Veuillez nous excuser par avance de toute modification

Tél. 04 72 69 82 78 - cinemeyzieu.fr
Horaires des séances au 0892 892 892 #6980 - 0,34€/min
Nous contacter : cine.meyzieu@felicine.fr

3 salles climatisées équipées numérique - 3D relief

Cinéma Ciné-Meyzieu Meyzieu

27 rue Louis Saulnier - 69330 MEYZIEU

Ciné-Meyzieu

Meyzieu

Programme du 20 juin au 3 juillet 2018

SORTIES NATIONALES

Le doudou

SN

France 2018. Une comédie de Philippe Mechelen et Julien Hervé avec Kad Merad, Malik Bentalha, Guy Marchand... Durée : 1h22

Michel a perdu le doudou de sa fille à l'aéroport de Roissy. Il dépose un avis de recherche avec une récompense. Sofiane, employé à l'aéroport, y voit l'occasion de se faire un peu d'argent et prétend avoir retrouvé la peluche. Le mensonge révélé, Michel et Sofiane se lancent malgré tout sur les traces du doudou. Une mission plus compliquée que prévu...

Les affamés

SN

France 2018. Une comédie de Léa Frédeval avec Louane Emera, François Deblock... Durée : 1h35

Zoé a 21 ans. Et Zoé en a sa claque d'entendre « c'est normal, t'es jeune ! ». Alors qu'elle emménage en colocation, elle prend conscience qu'elle n'est pas seule à se débattre entre cours, stages et petits boulots mal payés. Déterminée à bouleverser le complot qui se trame, elle unit autour d'elle une génération d'affamés. Ensemble, ils sont bien décidés à changer les choses et à faire entendre leur voix !

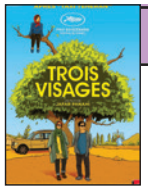

Trois visages

VO

Iran 2018. Un drame de Jafar Panahi avec Behnaz Jafari, Jafar Panahi, Marziyeh Rezaei... Durée : 1h40

Une célèbre actrice iranienne reçoit la troublante vidéo d'une jeune fille implorant son aide pour échapper à sa famille conservatrice... Elle demande alors à son ami, le réalisateur Jafar Panahi, de l'aider à comprendre s'il s'agit d'une manipulation. Ensemble, ils prennent la route en direction du village de la jeune fille, dans les montagnes reculées du Nord-Ouest où les traditions ancestrales continuent de dicter la vie locale.

Je vais mieux

France 2018. Une comédie de Jean-Pierre Améris avec Eric Elmosnino, Ary Abittan, Judith El Zein... Durée : 1h26

Un quinquagénaire est victime d'un mal de dos fulgurant. Tous les médecins, les radiologues et les ostéopathes du monde ne peuvent rien pour lui : la racine de son mal est psychologique. Mais de son travail, de sa femme ou de sa famille, que doit-il changer pour aller mieux ?

AVANT-PREMIÈRES

Les indestructibles 2

AP

États-Unis 2018. Un film d'animation de Brad Bird. Durée : 1h58

Notre famille de super-héros préférée est de retour! Cette fois c'est Hélène qui se retrouve sur le devant de la scène laissant à Bob le soin de mener à bien les mille et une missions de la vie quotidienne et de s'occuper de Violette, Flèche et de bébé Jack-Jack. C'est un changement de rythme difficile pour la famille d'autant que personne ne mesure réellement l'étendue des incroyables pouvoirs du petit dernier... Lorsqu'un nouvel ennemi fait surface, la famille et Frozone vont devoir s'allier comme jamais pour déjouer son plan machiavélique.

Cine Rencontre

SAMEDI 23 JUIN À 20H30 (SOUS RESERVE)

En presence du réalisateur

Mr. Thomas SYMONDS

Immergés

AP

France 2018. Un documentaire de Thomas Symonds. Durée : 52mn

Il dépeint le quotidien, sportif et humain de ces athlètes et de ce sport trop méconnu. Nous suivrons les nageuses lors de leurs entrainements et compétitions, pendant leurs cours, interrogerons les familles et les amis afin de capturer la beauté qui se dégage de ces vies hors normes.

Bécassine!

France 2018. Une comédie de Bruno Podalydès avec Emeline Bayart, Michel Vuillermoz, Karin Viard... Durée : 1h31

Bécassine naît dans une modeste ferme bretonne, un jour où des bécasses survolent le village. Devenue adulte, sa naïveté d'enfant reste intacte. Elle rêve de rejoindre Paris mais sa rencontre avec Loulotte, petit bébé adopté par la marquise de Grand-Air va bouleverser sa vie. Elle en devient la nourrice et une grande complicité s'installe entre elles. Un souffle joyeux règne dans le château. Mais pour combien de temps ? Les dettes s'accumulent et l'arrivée d'un marionnettiste grec peu fiable ne va rien arranger.

Soirée Ciné Madagascar

JEUDI 28 JUIN À 20H

Organisée avec Ciné-Passion et Avenir Bevato

Tarif unique : 4,60 €

L'opéra au bout du monde

VO

France 2012. Un documentaire de Cesar Paes, Marie-Clémence Paes. Durée : 1h36

Un road movie historique dans les coulisses de l'opéra Maraina, entre La Réunion, Madagascar et... Paris, pour découvrir en musique l'histoire des premiers habitants des îles de l'Océan Indien.

Le cercle littéraire de Guernesey

Grande-Bretagne 2018. Une comédie dramatique de Mike Newell avec Lily James, Michiel Huisman, Matthew Goode... Durée : 2h03

Londres, 1946. Juliet Ashton, une jeune écrivaine en manque d'inspiration reçoit une lettre d'un mystérieux membre du Club de Littérature de Guernesey créé durant l'occupation. Curieuse d'en savoir plus, Juliet décide de se rendre sur l'île et rencontre alors les excentriques membres du Cercle littéraire des amateurs d'épluchures de patates dont Dawsey, le charmant et intriguant fermier à l'origine de la lettre. Leurs confidences, son attachement à l'île et à ses habitants ou encore son affection pour Dawsey changeront à jamais le cours de sa vie.

Une année polaire

France 2018. Une comédie dramatique de Samuel Collardey avec Anders Hvidegaard, Asser Boassen, Thomasine Jonathansen... Durée : 1h34

Pour son premier poste d'instituteur, Anders choisit l'aventure et les grands espaces: il part enseigner au Groenland, à Tiniteqilaaq, un hameau inuit de 80 habitants. Dans ce village isolé du reste du monde, la vie est rude, plus rude que ce qu'Anders imaginait. Pour s'intégrer, loin des repères de son Danemark natal, il va devoir apprendre à connaître cette communauté et ses coutumes.

Comment tuer sa mère

France 2018. Une comédie de David Diane, Morgan Spillemaecker avec Vincent Desagnat, Chantal Ladesou, Julien Arruti... Durée : 1h30

Dans la famille Mauret, les trois enfants n'avaient certainement pas demandé une mère aussi odieuse, déjantée... et dépensière ! Pour Nico, l'ainé, qui les entretient tous, c'en est trop ! Il propose à Ben, son jeune frère fainéant, et à Fanny, sa sœur complètement dépassée, une solution radicale : assassiner leur mère pendant le traditionnel déjeuner du samedi...